

Volumen de Paquetes Vendidos Evolución y Rango de Precios

Período 2005-2024

Coordinación de Tabaco
Área de Finanzas, Acopio y Estudios Especiales



**Ministerio
de Economía**
República Argentina

**Secretaría
de Bioeconomía**



VOLUMEN DE PAQUETES DE CIGARRILLOS VENDIDOS EQUIVALENTES A VEINTE UNIDADES

PRECIO INFERIOR, SUPERIOR Y PROMEDIO

MES	PRECIO INFERIOR	PRECIO PROMEDIO PONDERADO	PRECIO SUPERIOR	PRIMER QUANTIL	SEGUNDO QUANTIL	TERCER QUANTIL	CUARTO QUANTIL	TOTAL PAQUETES
ene-05	1,20	3,15	3,80	10.648.850,00	4.260,00	40.726.854,00	93.885.204,00	145.265.168
feb-05	1,20	3,12	3,80	10.317.536,00	9.860,00	40.085.806,00	95.317.691,00	145.730.893
mar-05	1,30	3,15	3,80	13.530.447,00	6.960,00	44.944.567,00	107.349.569,00	165.831.543
abr-05	1,30	3,14	4,00	13.046.533,00	3.530,00	60.760.927,00	73.222.666,00	147.033.656
may-05	1,30	3,14	4,00	12.901.453,00	3.750,00	60.043.786,00	71.539.068,00	144.488.057
jun-05	1,30	3,12	4,00	14.474.534,00	4.950,00	59.242.979,00	72.364.216,00	146.086.679
jul-05	1,30	3,12	4,00	14.989.820,00	53.250,00	57.155.475,00	70.798.010,00	142.996.555
ago-05	1,30	3,12	4,00	16.063.574,00	1.500,00	60.533.207,00	76.826.078,00	153.424.359
sep-05	1,00	3,11	4,00	15.939.139,00	1.671.598,00	40.058.621,00	96.341.533,00	154.010.891
oct-05	1,00	3,05	4,00	13.145.859,00	12.200.026,00	36.269.786,00	92.140.368,00	153.756.039
nov-05	1,00	2,99	4,00	10.538.783,00	23.597.757,00	35.449.056,00	92.143.513,00	161.729.109
dic-05	1,20	2,98	4,00	29.524.661,00	12.183.840,00	58.199.034,00	84.016.412,00	183.923.947
ene-06	1,20	2,93	4,00	29.129.399,00	12.861.778,00	51.007.045,00	69.417.326,00	162.415.548
feb-06	1,20	2,84	4,00	25.229.013,00	29.220.791,00	45.953.660,00	57.225.000,00	157.628.464
mar-06	1,00	2,77	4,00	8.569.115,00	66.494.454,00	45.835.457,00	57.140.143,00	178.039.169
abr-06	1,00	2,77	4,00	5.716.732,00	59.328.306,00	43.706.758,00	46.357.890,00	155.109.686
may-06	1,00	2,75	4,00	7.480.859,00	62.434.046,00	44.676.725,00	46.787.453,00	161.379.083
jun-06	1,00	2,76	4,00	7.581.800,00	65.845.020,00	46.277.326,00	49.382.602,00	169.086.748
jul-06	1,00	2,77	4,00	3.901.766,00	63.853.375,00	43.379.142,00	45.285.048,00	156.419.331
ago-06	1,00	2,82	4,00	7.270.190,00	53.727.638,00	56.187.500,00	50.877.095,00	168.062.423
sep-06	1,00	2,95	4,00	6.252.051,00	24.642.547,00	75.348.358,00	52.394.222,00	158.637.178
oct-06	1,00	2,96	4,00	6.436.286,00	23.659.969,00	79.728.335,00	54.922.205,00	164.746.795
nov-06	1,00	2,97	5,00	6.347.068,00	102.199.996,00	59.500.010,00	6.300,00	168.053.374
dic-06	1,00	2,97	4,00	8.261.170,00	25.247.409,00	89.888.939,00	64.135.704,00	187.533.222
ene-07	1,00	3,07	4,00	3.002.794,00	25.237.460,00	82.581.937,00	58.529.995,00	169.352.186
feb-07	1,00	3,06	4,00	3.028.384,00	25.401.244,00	76.683.858,00	54.515.246,00	159.628.732
mar-07	1,00	3,06	3,90	2.994.149,00	29.160.990,00	72.894.521,00	79.073.457,00	184.123.117
abr-07	1,00	3,06	3,90	2.970.976,00	25.303.167,00	62.936.842,00	68.884.640,00	160.095.625
may-07	1,00	3,06	3,90	2.930.835,00	26.593.145,00	67.492.462,00	73.960.227,00	170.976.669
jun-07	1,00	3,12	4,00	2.880.966,00	23.973.065,00	73.550.461,00	52.131.236,00	152.535.728
jul-07	1,00	3,17	4,00	2.730.653,00	24.313.548,00	76.470.233,00	56.049.178,00	159.563.612
ago-07	1,00	3,17	4,00	2.170.204,00	25.582.587,00	84.300.773,00	61.463.540,00	173.517.104
sep-07	1,00	3,17	4,00	2.047.095,00	23.571.040,00	76.334.172,00	56.612.276,00	158.564.583
oct-07	1,00	3,18	4,00	2.313.604,00	27.249.283,00	89.089.773,00	64.985.627,00	183.638.287
nov-07	1,00	3,21	4,00	2.253.076,00	27.791.907,00	84.060.520,00	72.603.872,00	186.709.375
dic-07	1,00	3,35	4,00	1.909.123,00	28.174.978,00	59.988.367,00	102.271.838,00	192.344.306
ene-08	1,00	3,36	4,00	1.939.323,00	20.783.689,00	66.283.602,00	97.830.927,00	186.837.541
feb-08	1,00	3,38	4,00	2.326.040,00	18.238.908,00	62.232.710,00	95.117.711,00	177.915.369
mar-08	1,00	3,37	4,00	2.223.354,00	19.409.307,00	62.600.676,00	96.567.420,00	180.800.757
abr-08	1,00	3,46	4,50	2.391.256,00	23.985.145,00	88.094.459,00	61.955.734,00	176.426.594
may-08	1,00	3,48	4,50	2.306.086,00	22.242.552,00	87.770.314,00	61.823.433,00	174.142.385
jun-08	1,00	3,47	4,50	2.252.019,00	21.379.054,00	79.166.019,00	57.122.876,00	159.919.968
jul-08	1,00	3,55	4,50	1.823.547,00	21.710.725,50	80.864.267,35	77.115.846,40	181.514.386
ago-08	1,00	3,66	4,50	2.291.863,00	15.363.796,00	60.500.240,00	89.395.270,00	167.551.169
sep-08	1,00	3,66	4,50	1.784.635,00	16.058.251,00	63.271.924,00	92.738.639,00	173.853.449
oct-08	1,00	3,77	5,20	1.698.388,00	24.940.993,00	108.580.357,00	57.840.745,00	193.060.483



VOLUMEN DE PAQUETES DE CIGARRILLOS VENDIDOS EQUIVALENTES A VEINTE UNIDADES

PRECIO INFERIOR, SUPERIOR Y PROMEDIO

MES	PRECIO INFERIOR	PRECIO PROMEDIO PONDERADO	PRECIO SUPERIOR	PRIMER QUANTIL	SEGUNDO QUANTIL	TERCER QUANTIL	CUARTO QUANTIL	TOTAL PAQUETES
nov-08	1,00	3,85	5,20	1.748.630,00	22.719.625,00	89.283.039,00	59.274.942,00	173.026.236
dic-08	1,00	3,86	5,20	1.603.715,00	28.861.316,00	114.875.275,00	77.305.064,00	222.645.370
ene-09	1,00	3,89	5,20	1.965.596,00	23.440.659,00	89.149.777,00	70.258.767,00	184.814.799
feb-09	1,00	4,19	5,00	1.800.065,00	586.084,00	76.121.067,00	84.628.771,00	163.135.987
mar-09	1,20	4,18	8,00	4.485.917,00	137.880.099,00	42.427.656,00	42.850,00	184.836.522
abr-09	1,20	4,38	8,00	6.134.741,00	104.648.354,00	74.545.208,00	1.890,00	185.330.193
may-09	1,20	4,44	8,00	1.737.190,00	91.415.293,00	70.615.610,00	43.540,00	163.811.633
jun-09	1,20	4,42	8,00	1.736.268,00	90.281.758,00	68.822.587,00	30.200,00	160.870.813
jul-09	1,20	4,47	8,00	1.864.919,00	94.371.075,00	78.584.034,00	75.259,00	174.895.287
ago-09	1,20	4,67	8,00	2.103.071,00	74.588.536,00	87.324.296,00	9.057,00	164.024.960
sep-09	1,20	4,68	5,63	244.069,00	3.449.714,00	76.920.270,00	93.005.149,00	173.619.202
oct-09	1,70	4,68	5,63	1.932.385,00	15.931.585,00	66.888.164,00	98.266.237,00	183.018.371
nov-09	1,70	4,86	9,00	7.316.512,00	131.085.500,00	31.607.030,00	6.972,00	170.016.014
dic-09	1,70	4,93	8,00	1.870.366,00	93.982.733,00	115.554.219,00	127,00	211.407.445
ene-10	1,70	4,92	8,00	1.919.463,00	77.195.514,00	93.482.374,00	90,00	172.597.441
feb-10	1,70	4,94	8,00	1.836.382,00	75.624.566,00	93.706.000,00	389.108,00	171.556.056
mar-10	1,70	5,17	8,00	2.048.131,00	27.568.179,00	162.769.508,00	101.113,00	192.486.931
abr-10	1,70	5,18	7,00	1.856.149,00	15.786.164,00	107.638.135,00	35.903.398,00	161.183.846
may-10	1,70	5,24	8,00	1.318.710,00	20.173.221,00	139.118.824,00	2.748.346,00	163.359.101
jun-10	1,60	5,47	7,50	1.438.769,00	18.236.737,00	128.414.604,00	14.232.652,00	162.322.762
jul-10	1,60	5,47	7,50	1.375.509,00	18.539.560,00	132.747.795,00	14.286.281,00	166.949.145
ago-10	1,60	5,48	7,50	1.450.344,00	18.413.810,00	135.250.541,00	14.357.871,00	169.472.566
sep-10	2,40	5,54	8,00	1.956.295,00	20.327.282,00	148.916.504,00	2.396.039,00	173.596.120
oct-10	2,00	5,96	7,50	1.207.335,00	16.828.134,00	74.876.221,00	74.689.148,00	167.600.838
nov-10	2,00	5,98	7,50	1.201.651,00	16.786.006,00	78.946.838,00	79.944.809,00	176.879.304
dic-10	1,70	5,98	7,50	1.301.408,00	16.617.833,00	96.648.517,00	95.534.190,00	210.101.948
ene-11	1,70	5,97	7,50	1.422.696,00	14.461.663,00	85.753.002,00	81.926.086,00	183.563.447
feb-11	2,00	6,32	8,00	1.325.000,00	16.154.655,00	91.846.463,00	58.072.334,00	167.398.452
mar-11	2,00	6,47	8,00	1.259.430,00	16.963.120,00	86.365.127,00	87.896.781,00	192.484.458
abr-11	2,00	6,47	8,00	1.367.740,00	15.253.611,00	76.988.020,00	80.686.960,00	174.296.331
may-11	2,00	6,48	8,00	1.269.438,00	15.346.881,00	76.656.387,00	81.364.970,00	174.637.676
jun-11	2,00	6,61	8,50	1.410.732,00	16.198.404,00	83.724.658,00	68.478.496,00	169.812.290
jul-11	2,00	6,74	8,50	1.201.288,00	15.284.193,00	69.682.756,00	76.541.710,00	162.709.947
ago-11	2,00	6,52	8,50	11.118.832,00	16.678.761,00	76.674.857,00	82.620.706,00	187.093.156
sep-11	2,00	6,74	8,50	1.453.938,00	16.838.591,00	77.097.855,00	85.091.997,00	180.482.381
oct-11	2,00	6,76	8,75	1.235.890,00	15.946.057,00	95.373.640,00	62.962.766,00	175.518.353
nov-11	2,00	7,23	9,00	1.438.404,00	15.173.239,00	82.968.563,00	78.671.925,00	178.252.131
dic-11	2,00	7,28	9,00	1.208.720,40	16.698.219,30	91.364.860,00	98.416.846,88	207.688.647
ene-12	2,00	7,28	9,00	1.324.743,60	13.829.220,10	82.909.617,50	86.145.412,32	184.208.994
feb-12	2,00	7,28	9,00	1.217.195,60	13.992.388,00	81.008.595,00	83.881.502,97	180.099.682
mar-12	2,00	7,66	9,50	1.482.085,00	16.753.426,35	77.215.253,00	100.383.802,62	195.834.567
abr-12	2,00	7,88	9,50	1.263.650,00	12.187.411,50	53.772.273,15	97.945.456,77	165.168.791
may-12	2,00	7,89	9,50	1.177.714,00	13.153.578,00	57.230.143,55	106.127.659,87	177.689.095
jun-12	2,00	7,90	9,50	1.373.390	12.806.727	55.733.782	103.103.850	173.017.749
jul-12	2,00	8,00	10,00	1.240.720	13.160.958	72.617.215	72.706.121	159.725.014
ago-12	2,00	8,03	10,00	1.286.100	13.974.201	80.972.935	84.023.479	180.256.715



VOLUMEN DE PAQUETES DE CIGARRILLOS VENDIDOS EQUIVALENTES A VEINTE UNIDADES

PRECIO INFERIOR, SUPERIOR Y PROMEDIO

MES	PRECIO INFERIOR	PRECIO PROMEDIO PONDERADO	PRECIO SUPERIOR	PRIMER QUANTIL	SEGUNDO QUANTIL	TERCER QUANTIL	CUARTO QUANTIL	TOTAL PAQUETES
sep-12	2,00	8,09	10,50	1.253.360	12.769.269	68.707.507	79.576.820	162.306.956
oct-12	2,00	8,51	11,00	1.437.020	15.402.681	81.815.946	83.204.786	181.860.433
nov-12	2,00	8,56	11,00	1.321.480	14.746.739	81.225.503	86.642.551	183.936.273
dic-12	2,00	8,58	11,00	1.381.418	15.161.743	83.882.655	95.821.124	196.246.939
ene-13	2,00	8,93	11,00	1.416.880	8.885.444	65.200.336	103.008.043	178.510.703
feb-13	2,00	9,03	11,00	1.494.160	7.169.398	56.408.121	100.909.378	165.981.057
Mzo-13	2,00	9,05	11,00	1.366.458	8.378.007	62.463.397	114.917.003	187.124.865
abr-13	2,00	9,09	11,50	1.420.980	6.404.576	78.508.666	79.695.641	166.029.863
may-13	2,00	9,51	12,00	1.566.290	6.785.487	80.880.092	76.442.281	165.674.150
jun-13	2,00	9,51	12,00	1.379.920	7.019.921	76.958.019	75.202.021	160.559.881
jul-13	2,00	9,53	12,00	1.356.863	6.001.171	81.991.899	76.148.199	165.498.132
ago-13	2,00	9,55	12,00	1.109.814	6.712.404	87.039.389	82.850.050	177.711.657
sep-13	2,00	9,84	13,00	1.607.420	8.217.751	87.367.182	62.510.073	159.702.426
oct-13	2,00	10,51	13,00	1.657.280	1.284.648	68.433.243	110.391.525	181.766.696
nov-13	2,00	10,52	13,00	1.352.118	1.307.073	63.292.442	109.180.941	175.132.574
dic-13	2,00	10,54	16,36	1.682.618	15.921.522	187.325.931	186.077	205.116.148
ene-14	2,00	10,56	13,00	1.471.160	1.314.880	74.776.150	135.602.801	213.164.991
feb-14	2,00	11,42	14,00	1.718.270	1.158.975	58.264.435	91.209.167	152.350.847
mar-14	2,00	11,51	14,00	1.368.750	461.250	58.946.504	103.956.447	164.732.951
abr-14	2,00	11,60	16,50	1.430.690	12.382.254	162.754.924	17.458.896	194.026.764
may-14	2,00	14,43	17,00	1.805.949	541.932	10.873.810	125.221.871	138.443.562
jun-14	2,80	14,36	17,00	3.261.420	403.642	11.280.984	140.943.294	155.889.340
jul-14	2,80	14,37	17,00	3.582.970	525.266	12.043.800	157.495.965	173.648.001
ago-14	2,80	15,03	19,00	3.228.510	553.134	60.709.691	98.793.668	163.285.003
sep-14	3,00	16,23	19,00	4.911.110	147.381	11.404.013	147.635.973	164.098.477
oct-14	3,00	16,26	19,00	4.901.370	454.190	12.527.416	168.286.132	186.169.108
nov-14	3,00	16,36	19,00	3.316.290	401.981	10.975.774	153.214.918	167.908.963
dic-14	3,00	17,42	22,00	3.613.215	599.893	79.616.658	111.779.076	195.608.842
ene-15	3,00	18,68	22,00	2.353.570	665.278	9.809.737	152.099.742	164.928.327
feb-15	3,00	18,56	22,00	4.097.520	244.269	10.006.500	148.629.458	162.977.747
mar-15	3,00	18,83	24,00	2.144.817	516.630	48.347.394	133.523.730	184.532.571
abr-15	3,00	20,30	24,00	4.319.570	516.720	9.800.338	150.521.202	165.157.830
may-15	3,00	20,21	24,00	5.454.864	505.074	9.299.960	147.176.109	162.436.007
jun-15	3,00	21,54	27,50	7.245.402	6.330.512	32.395.471	104.428.335	150.399.720
jul-15	3,00	21,92	27,00	4.721.060	3.732.675	53.170.999	111.306.950	172.931.684
ago-15	3,00	21,97	27,00	3.969.280	3.495.500	50.035.514	104.613.329	162.113.623
sep-15	6,04	23,21	29,00	8.097.531	540.797	58.230.305	90.870.700	157.739.333
oct-15	3,00	24,11	29,00	1.981.000	3.332.788	9.447.900	152.528.177	167.289.865
nov-15	3,00	23,87	29,00	4.390.000	3.606.795	8.834.135	154.057.067	170.887.997
dic-15	3,00	24,04	29,00	3.614.500	4.008.450	11.330.392	190.746.698	209.700.040
ene-16	7,09	23,94	29,00	6.912.585	42.637	48.032.537	107.454.220	162.441.979
feb-16	7,07	25,47	32,00	7.734.245	13.101	47.081.953	100.331.759	155.161.058
mar-16	3,00	25,78	32,00	3.396.000	4.937.403	9.474.500	152.042.845	169.850.748
abr-16	7,00	25,88	32,00	7.494.725	99.500	52.219.656	117.242.698	177.056.579
may-16	10,20	39,09	50,00	5.737.985	7.444.718	44.347.873	41.051.289	98.581.865
jun-16	10,20	38,61	48,00	7.502.910	12.012.319	2.360.715	118.822.034	140.697.978



VOLUMEN DE PAQUETES DE CIGARRILLOS VENDIDOS EQUIVALENTES A VEINTE UNIDADES

PRECIO INFERIOR, SUPERIOR Y PROMEDIO

MES	PRECIO INFERIOR	PRECIO PROMEDIO PONDERADO	PRECIO SUPERIOR	PRIMER QUANTIL	SEGUNDO QUANTIL	TERCER QUANTIL	CUARTO QUANTIL	TOTAL PAQUETES
jul-16	38,33	38,61	48,00	7.820.650	12.016.130	3.724.561	103.495.786	127.057.127
ago-16	13,19	38,46	50,00	8.526.065	18.114.834	72.878.120	55.715.836	155.234.855
sep-16	13,19	39,45	50,00	10.157.125	18.098.630	3.753.285	108.041.740	140.050.780
oct-16	13,19	39,54	50,00	9.079.875	18.844.270	4.853.245	110.164.691	142.942.081
nov-16	15,50	40,97	52,00	11.112.625	20.196.616	11.589.877	109.429.067	152.328.184
dic-16	15,50	41,25	52,00	11.176.895	22.296.162	13.124.506	126.083.263	172.680.827
ene-17	15,50	41,25	52,00	12.597.640	21.351.271	13.540.875	117.006.968	164.496.755
feb-17	15,50	42,24	55,00	12.840.523	8.345.864	37.547.776	75.739.455	134.473.618
mar-17	15,50	42,24	55,00	14.743.880	5.149.704	33.025.561	111.523.825	164.442.970
abr-17	16,40	44,11	57,00	14.062.280	10.018.019	32.983.187	85.745.385	142.808.871
may-17	16,50	45,19	57,00	13.773.020	5.984.279	28.703.398	98.600.506	147.061.203
jun-17	16,50	45,36	57,00	12.715.900	5.779.385	28.678.781	97.540.752	144.714.817
jul-17	16,50	46,57	59,00	12.965.010	1.790.589	34.356.148	84.359.772	133.471.518
ago-17	16,50	47,33	59,00	12.790.725	750.303	36.986.826	103.431.607	153.959.462
sep-17	16,50	47,60	59,00	11.986.312	776.987	35.584.157	107.643.356	155.990.812
oct-17	16,50	48,46	61,00	13.713.804	1.437.015	29.885.358	90.780.234	135.816.411
nov-17	16,50	48,93	61,00	14.232.670	838.912	33.379.948	107.234.239	155.685.768
dic-17	16,50	49,08	61,00	13.999.640	718.226	35.780.911	113.911.998	164.410.775
(*) ene-18	12,00	50,85	64,00	13.691.010	-163	38.263.328	106.023.094	157.977.268
(*) feb-18	16,50	50,98	64,00	16.610.010	-428	32.654.053	92.674.201	141.937.837
(*) mar-18	19,00	52,55	64,00	11.560.936	-197	36.936.557	105.974.603	154.471.900
abr-18	12,00	52,34	66,00	1.414.375	12.851.734	37.310.347	93.397.217	144.973.673
may-18	19,00	53,33	66,00	16.120.385	40.748	35.202.209	96.984.235	148.347.577
jun-18	12,00	53,14	66,00	2.102.013	14.189.378	28.526.499	90.578.565	135.396.456
jul-18	19,00	54,44	70,00	17.465.447	8.358	40.561.404	76.146.768	134.181.977
ago-18	19,50	56,24	70,00	15.913.585	0	34.552.511	96.604.810	147.070.906
sep-18	19,50	61,08	74,00	2.200.794	8.341.320	31.623.267	79.356.798	121.522.179
oct-18	21,50	60,98	74,00	3.682.742	12.176.774	39.132.229	107.546.476	162.538.221
nov-18	20,00	64,57	80,00	9.340.745	6.765.290	38.621.528	86.245.626	140.973.190
dic-18	21,50	66,03	80,00	2.935.085	13.941.044	26.811.718	106.601.269	150.289.116
(*) Ene-19	20,00	68,83	88,00	3.755.782	12.395.672	53.556.668	74.404.188	144.112.309
(*) Feb-19	24,90	69,83	88,00	17.255.379	-152	58.983.694	76.453.845	152.692.765
(*) mar-19	29,40	73,32	94,00	19.958.382	-466	18.742.019	84.777.437	123.477.373
(*) abr-19	26,50	75,71	94,00	13.987.727	-161	46.781.343	73.131.858	133.900.766
may-19	28,20	76,17	102,00	19.218.653	3.294.307	75.363.200	51.493.881	149.370.039
(*) jun-19	29,00	77,37	100,00	16.275.906	-358	39.072.919	52.182.264	107.530.731
jul-19	28,00	77,44	102,00	21.371.901	55.699	49.705.901	66.909.418	138.042.919
ago-19	29,00	81,46	110,00	23.799.949	1.533.257	59.648.492	64.029.345	149.011.043
sep-19	29,00	86,58	120,00	23.911.521	1.102.729	47.637.068	57.253.254	129.904.572
oct-19	37,00	90,39	130,00	29.662.008	4.285.274	82.909.489	26.142.191	142.998.961
nov-19	30,00	95,58	145,00	25.846.952	11.740.681	79.112.153	24.829.337	141.529.123
dic-19	30,00	104,07	145,00	19.190.664	4.420.410	82.288.322	39.216.967	145.116.362
Ene-20	30,00	102,80	153,00	29.405.940	4.592.106	60.364.932	50.866.534	145.229.512
Feb-20	30,00	105,38	153,00	25.728.255	1.569.585	54.724.044	54.130.964	136.152.849
Mar-20	30,00	110,33	163,00	20.634.953	2.544.314	57.219.537	37.851.456	118.250.260
Abr-20	29,40	120,72	163,00	3.263.060	1.780.937	28.637.492	28.137.114	61.818.602



VOLUMEN DE PAQUETES DE CIGARRILLOS VENDIDOS EQUIVALENTES A VEINTE UNIDADES

PRECIO INFERIOR, SUPERIOR Y PROMEDIO

MES	PRECIO INFERIOR	PRECIO PROMEDIO PONDERADO	PRECIO SUPERIOR	PRIMER QUANTIL	SEGUNDO QUANTIL	TERCER QUANTIL	CUARTO QUANTIL	TOTAL PAQUETES
May-20	29,40	112,18	163,00	20.203.690	1.724.140	69.710.262	49.869.010	141.507.102
Jun-20	29,40	115,69	173,00	30.063.354	15.436.932	71.192.129	67.151.101	183.843.516
Jul-20	37,50	109,51	173,00	43.354.335	2.144.291	54.281.868	44.249.672	144.030.166
Ago-20	37,50	113,64	173,00	40.984.010	2.260.250	62.386.968	52.320.062	157.951.290
Sep-20	37,50	113,08	186,00	47.780.525	754.751	48.739.771	34.609.322	131.884.370
Oct-20	37,50	120,75	168,00	42.926.542	451.356	65.759.426	45.959.142	155.096.466
Nov-20	39,40	124,34	200,00	40.137.895	4.755.684	78.741.918	27.987.327	151.622.823
Dic-20	39,40	130,54	200,00	41.761.165	163.915	66.081.439	50.451.796	158.458.314
Ene-21	39,40	133,39	218,00	42.864.425	3.225.164	71.417.937	31.834.810	149.342.336
Feb-21	39,40	139,07	235,00	41.834.069	7.623.052	87.138.066	19.514.721	156.109.907
Mar-21	39,40	142,17	235,00	53.381.788	1.941.131	61.734.438	47.630.466	164.687.822
Abr-21	39,40	149,20	235,00	40.313.420	277.643	51.792.336	49.895.221	142.278.620
May-21	43,75	147,69	235,00	42.252.665	191.223	55.047.377	48.066.107	145.557.372
Jun-21	43,75	144,62	255,00	46.730.247	446.681	41.449.129	32.130.495	120.756.551
Jul-21	43,75	154,76	255,00	44.645.132	21.883	47.959.898	46.050.217	138.677.129
Ago-21	43,75	158,02	255,00	45.840.943	21.702	56.725.688	52.598.386	155.186.718
sep-21	43,75	153,31	275,00	55.534.270	668.537	45.574.523	37.484.184	139.261.513
Oct-21	45,00	169,74	275,00	41.872.002	-1.025	52.028.430	49.835.661	143.735.069
Nov-21	38,00	166,86	275,00	52.953.377	33.231	61.674.834	58.146.459	172.807.901
Dic-21	36,00	172,40	290,00	57.451.305	18.190	58.063.015	54.584.211	170.116.720
Ene-22	38,00	169,40	290,00	51.914.518	32.662	48.212.587	46.409.664	146.569.431
Feb-22	38,00	181,56	310,00	42.920.083	21.426	83.940.914	21.120.891	148.003.313
Mar-22	38,00	184,04	310,00	51.724.926	20.940	48.184.899	45.564.527	145.495.292
Abr-22	30,00	184,37	310,00	50.039.358	30.460	38.994.713	55.620.028	144.684.558
May-22	38,00	190,63	350,00	57.209.143	-530	79.288.184	28.436.584	164.933.381
Jun-22	38,00	200,08	350,00	49.264.895	0	28.515.405	52.996.049	130.776.349
Jul-22	43,50	200,35	400,00	63.650.275	-3.243	74.849.899	22.400.762	160.897.693
Ago-22	43,50	221,05	400,00	63.116.431	0	59.368.840	48.730.942	171.216.213
Sep-22	45,50	232,61	455,00	62.447.884	-1.000	54.009.156	32.806.744	149.262.784
Oct - 22	43,50	236,80	455,00	69.031.962	0	50.244.383	42.687.608	161.963.952
Nov-22	43,50	254,12	530,00	69.119.952	8.792.727	65.014.014	27.602.301	170.528.994
Dic-22	46,00	292,66	560,00	59.980.085	-300	80.085.481	23.196.706	163.261.972
Ene-23	46,00	318,90	640,00	49.450.157	6.960.084	77.922.480	12.609.840	146.942.561
Feb-23	49,50	330,95	690,00	52.401.007	11.899.815	74.810.072	14.166.246	153.277.140
Mar-23	48,85	343,26	720,00	71.906.947	806.629	53.579.511	40.622.627	166.915.714
Abr-23	49,50	348,04	720,00	72.814.673	-79	55.591.349	42.389.437	170.795.380
May-23	51,95	356,84	820,00	74.182.550	744.044	52.678.897	29.437.832	157.043.323
Jun-23	51,95	404,80	820,00	63.326.100	-10	48.963.286	39.486.231	151.775.606
Jul-23	52,15	395,03	940,00	68.283.773	753.950	55.792.340	13.011.775	137.841.837
Ago-23	52,15	450,99	1.020,00	74.257.341	10.379.495	70.601.249	20.033.238	175.271.323
Sep-23	52,15	534,68	1.020,00	49.638.747	4.635	33.823.252	43.974.945	127.441.580
Oct-23	52,15	571,01	1.190,00	59.833.210	6.884.408	57.600.937	30.581.056	154.899.611
Nov-23	52,15	667,11	1.320,00	55.594.500	11.174.224	68.993.695	28.778.252	164.540.671
Dic-23	52,15	733,99	1.654,55	50.037.885	5.038.639	53.024.050	14.949.407	123.049.981
Ene-24	120,00	912,31	2.145,45	59.894.125	25.203.280	70.437.899	7.567.642	163.102.946
Feb-24	120,00	1.107,26	2.670,00	54.052.954	20.470.350	55.076.521	4.147.739	133.747.564



VOLUMEN DE PAQUETES DE CIGARRILLOS VENDIDOS EQUIVALENTES A VEINTE UNIDADES

PRECIO INFERIOR, SUPERIOR Y PROMEDIO

MES	PRECIO INFERIOR	PRECIO PROMEDIO PONDERADO	PRECIO SUPERIOR	PRIMER QUARTIL	SEGUNDO QUARTIL	TERCER QUARTIL	CUARTO QUARTIL	TOTAL PAQUETES
Mar-24	147,10	1.344,10	2.670,00	50.643.035	1.227.236	47.221.994	31.940.707	131.032.973

(*) El número negativo (-) representa que para ese cuartil (rango de precio) solo hay devoluciones de paquetes cigarrillos, es decir, reingreso a fábrica.



EVOLUCION PORCENTUAL DE LAS VENTAS DE CIGARRILLOS SEGÚN PRECIO

MES	PRIMER QUARTIL	SEGUNDO QUARTIL	TERCER QUARTIL	CUARTO QUARTIL	TOTAL PAQUETES
ene-08	1,04	11,12	35,48	52,36	100,00
feb-08	1,31	10,25	34,98	53,46	100,00
mar-08	1,23	10,74	34,62	53,41	100,00
abr-08	1,36	13,59	49,93	35,12	100,00
may-08	1,32	12,77	50,40	35,50	100,00
jun-08	1,41	13,37	49,50	35,72	100,00
jul-08	1,00	11,96	44,55	42,48	100,00
ago-08	1,37	9,17	36,11	53,35	100,00
sep-08	1,03	9,24	36,39	53,34	100,00
oct-08	0,88	12,92	56,24	29,96	100,00
nov-08	1,01	13,13	51,60	34,26	100,00
dic-08	0,72	12,96	51,60	34,72	100,00
ene-09	1,06	12,68	48,24	38,02	100,00
feb-09	1,10	0,36	46,66	51,88	100,00
mar-09	2,43	74,60	22,95	0,02	100,00
abr-09	3,31	56,47	40,22	0,00	100,00
may-09	1,06	55,81	43,11	0,03	100,00
jun-09	1,08	56,12	42,78	0,02	100,00
jul-09	1,07	53,96	44,93	0,04	100,00
ago-09	1,28	45,47	53,24	0,01	100,00
sep-09	0,14	1,99	44,30	53,57	100,00
oct-09	1,06	8,70	36,55	53,69	100,00
nov-09	4,30	77,10	18,59	0,00	100,00
dic-09	0,88	44,46	54,66	0,00	100,00
ene-10	1,11	44,73	54,16	0,00	100,00
feb-10	1,07	44,08	54,62	0,23	100,00
mar-10	1,06	14,32	84,56	0,05	100,00
abr-10	1,15	9,79	66,78	22,27	100,00
may-10	0,81	12,35	85,16	1,68	100,00
jun-10	0,89	11,23	79,11	8,77	100,00
jul-10	0,82	11,10	79,51	8,56	100,00
ago-10	0,86	10,87	79,81	8,47	100,00
sep-10	1,13	11,71	85,78	1,38	100,00
oct-10	0,72	10,04	44,68	44,56	100,00
nov-10	0,68	9,49	44,63	45,20	100,00
dic-10	0,62	7,91	46,00	45,47	100,00
ene-11	0,78	7,88	46,72	44,63	100,00
feb-11	0,79	9,65	54,87	34,69	100,00
mar-11	0,65	8,81	44,87	45,66	100,00
abr-11	0,78	8,75	44,17	46,29	100,00
may-11	0,73	8,79	43,89	46,59	100,00
jun-11	0,83	9,54	49,30	40,33	100,00
jul-11	0,74	9,39	42,83	47,04	100,00
ago-11	5,94	8,91	40,98	44,16	100,00
sep-11	0,81	9,33	42,72	47,15	100,00
oct-11	0,70	9,09	54,34	35,87	100,00
nov-11	0,81	8,51	46,55	44,14	100,00



EVOLUCION PORCENTUAL DE LAS VENTAS DE CIGARRILLOS SEGÚN PRECIO

MES	PRIMER QUARTIL	SEGUNDO QUARTIL	TERCER QUARTIL	CUARTO QUARTIL	TOTAL PAQUETES
dic-11	0,58	8,04	43,99	47,39	100,00
ene-12	0,72	7,51	45,01	46,77	100,00
feb-12	0,68	7,77	44,98	46,58	100,00
mar-12	0,76	8,55	39,43	51,26	100,00
abr-12	0,77	7,38	32,56	59,30	100,00
may-12	0,66	7,40	32,21	59,73	100,00
jun-12	0,79	7,40	32,21	59,59	100,00
jul-12	0,78	8,24	45,46	45,52	100,00
ago-12	0,71	7,75	44,92	46,61	100,00
sep-12	0,77	7,87	42,33	49,03	100,00
oct-12	0,79	8,47	44,99	45,75	100,00
nov-12	0,72	8,02	44,16	47,10	100,00
dic-12	0,70	7,73	42,74	48,83	100,00
ene-13	0,79	4,98	36,52	57,70	100,00
feb-13	0,90	4,32	33,98	60,80	100,00
Mzo-13	0,73	4,48	33,38	61,41	100,00
abr-13	0,86	3,86	47,29	48,00	100,00
may-13	0,95	4,10	48,82	46,14	100,00
jun-13	0,86	4,37	47,93	46,84	100,00
jul-13	0,82	3,63	49,54	46,01	100,00
ago-13	0,62	3,78	48,98	46,62	100,00
sep-13	1,01	5,15	54,71	39,14	100,00
oct-13	0,91	0,71	37,65	60,73	100,00
nov-13	0,77	0,75	36,14	62,34	100,00
dic-13	0,82	7,76	91,33	0,09	100,00
ene-14	0,69	0,62	35,08	63,61	100,00
feb-14	1,13	0,76	38,24	59,87	100,00
mar-14	0,83	0,28	35,78	63,11	100,00
abr-14	0,74	6,38	83,88	9,00	100,00
may-14	1,30	0,39	7,85	90,45	100,00
jun-14	2,09	0,26	7,24	90,41	100,00
jul-14	2,06	0,30	6,94	90,70	100,00
ago-14	1,98	0,34	37,18	60,50	100,00
sep-14	2,99	0,09	6,95	89,97	100,00
oct-14	2,63	0,24	6,73	90,39	100,00
nov-14	1,98	0,24	6,54	91,25	100,00
dic-14	1,85	0,31	40,70	57,14	100,00
ene-15	1,43	0,40	5,95	92,22	100,00
feb-15	2,51	0,15	6,14	91,20	100,00
mar-15	1,16	0,28	26,20	72,36	100,00
abr-15	2,62	0,31	5,93	91,14	100,00
may-15	3,36	0,31	5,73	90,61	100,00
jun-15	4,82	4,21	21,54	69,43	100,00
jul-15	2,73	2,16	30,75	64,36	100,00
ago-15	2,45	2,16	30,86	64,53	100,00
sep-15	5,13	0,34	36,92	57,61	100,00
oct-15	1,18	1,99	5,65	91,18	100,00
nov-15	2,57	2,11	5,17	90,15	100,00
dic-15	1,72	1,91	5,40	90,96	100,00
ene-16	4,26	0,03	29,57	66,15	100,00
feb-16	4,98	0,01	30,34	64,66	100,00
mar-16	2,00	2,91	5,58	89,52	100,00



EVOLUCION PORCENTUAL DE LAS VENTAS DE CIGARRILLOS SEGÚN PRECIO

MES	PRIMER QUARTIL	SEGUNDO QUARTIL	TERCER QUARTIL	CUARTO QUARTIL	TOTAL PAQUETES
abr-16	4,23	0,06	29,49	66,22	100,00
may-16	5,82	7,55	44,99	41,64	100,00
jun-16	5,33	8,54	1,68	84,45	100,00
jul-16	6,16	9,46	2,93	81,46	100,00
ago-16	5,49	11,67	46,95	35,89	100,00
sep-16	7,25	12,92	2,68	77,14	100,00
oct-16	6,35	13,18	3,40	77,07	100,00
nov-16	7,30	13,26	7,61	71,84	100,00
dic-16	6,47	12,91	7,60	73,02	100,00
ene-17	7,66	12,98	8,23	71,13	100,00
feb-17	9,55	6,21	27,92	56,32	100,00
mar-17	8,97	3,13	20,08	67,82	100,00
abr-17	9,85	7,01	23,10	60,04	100,00
may-17	9,37	4,07	19,52	67,05	100,00
jun-17	8,79	3,99	19,82	67,40	100,00
jul-17	9,71	1,34	25,74	63,20	100,00
ago-17	8,31	0,49	24,02	67,18	100,00
sep-17	7,68	0,50	22,81	69,01	100,00
oct-17	10,10	1,06	22,00	66,84	100,00
nov-17	9,14	0,54	21,44	68,88	100,00
dic-17	8,52	0,44	21,76	69,28	100,00
ene-18	8,67	0,00	24,22	67,11	100,00
feb-18	11,70	0,00	23,01	65,29	100,00
mar-18	7,48	0,00	23,91	68,60	100,00
abr-18	0,98	8,86	25,74	64,42	100,00
may-18	10,87	0,03	23,73	65,38	100,00
jun-18	1,55	10,48	21,07	66,90	100,00
jul-18	13,02	0,01	30,23	56,75	100,00
ago-18	10,82	0,00	23,49	65,69	100,00
sep-18	1,81	6,86	26,02	65,30	100,00
oct-18	2,27	7,49	24,08	66,17	100,00
nov-18	6,63	4,80	27,40	61,18	100,00
dic-18	1,95	9,28	17,84	70,93	100,00
ene-19	10,10	1,10	37,16	51,63	100,00
feb-19	11,30	0,00	38,63	50,07	100,00
mar-19	16,16	0,00	15,18	68,66	100,00
abr-19	10,45	0,00	34,94	54,62	100,00
may-19	12,87	2,21	50,45	34,47	100,00
jun-19	15,14	0,00	36,34	48,53	100,00
jul-19	15,48	0,04	36,01	48,47	100,00
ago-19	15,97	1,03	40,03	42,97	100,00
sep-19	18,41	0,85	36,67	44,07	100,00
oct-19	20,74	3,00	57,98	18,28	100,00
nov-19	18,26	8,30	55,90	17,54	100,00
dic-19	13,22	3,05	56,71	27,02	100,00
ene-20	20,25	3,16	41,57	35,02	100,00
feb-20	18,90	1,15	40,19	39,76	100,00
mar-20	17,45	2,15	48,39	32,01	100,00
abr-20	5,28	2,88	46,33	45,52	100,00
may-20	14,28	1,22	49,26	35,24	100,00
jun-20	16,35	8,40	38,72	36,53	100,00
jul-20	30,10	1,49	37,69	30,72	100,00



EVOLUCION PORCENTUAL DE LAS VENTAS DE CIGARRILLOS SEGÚN PRECIO

MES	PRIMER QUARTIL	SEGUNDO QUARTIL	TERCER QUARTIL	CUARTO QUARTIL	TOTAL PAQUETES
ago-20	25,95	1,43	39,50	33,12	100,00
sep-20	36,23	0,57	36,96	26,24	100,00
oct-20	27,68	0,29	42,40	29,63	100,00
nov-20	26,47	3,14	51,93	18,46	100,00
dic-20	26,35	0,10	41,70	31,84	100,00
ene-21	28,70	2,16	47,82	21,32	100,00
feb-21	26,80	4,88	55,82	12,50	100,00
mar-21	32,41	1,18	37,49	28,92	100,00
abr-21	28,33	0,20	36,40	35,07	100,00
may-21	29,03	0,13	37,82	33,02	100,00
jun-21	38,70	0,37	34,32	26,61	100,00
jul-21	32,19	0,02	34,58	33,21	100,00
ago-21	29,54	0,01	36,55	33,89	100,00
sep-21	39,88	0,48	32,73	26,92	100,00
oct-21	29,13	0,00	36,20	34,67	100,00
nov-21	30,64	0,02	35,69	33,65	100,00
dic-21	33,77	0,01	34,13	32,09	100,00
ene-22	35,42	0,02	32,89	31,66	100,00
feb-22	29,00	0,01	56,72	14,27	100,00
mar-22	35,55	0,01	33,12	31,32	100,00
abr-22	34,59	0,02	26,95	38,44	100,00
may-22	34,69	0,00	48,07	17,24	100,00
jun-22	37,67	0,00	21,80	40,52	100,00
jul-22	39,56	0,00	46,52	13,92	100,00
ago-22	36,86	0,00	34,67	28,46	100,00
sep-22	41,84	0,00	36,18	21,98	100,00
oct-22	42,62	0,00	31,02	26,36	100,00
nov-22	40,53	5,16	38,12	16,19	100,00
dic-22	36,74	0,00	49,05	14,21	100,00
ene-23	33,65	4,74	53,03	8,58	100,00
feb-23	34,19	7,76	48,81	9,24	100,00
mar-23	43,08	0,48	32,10	24,34	100,00
abr-23	42,63	0,00	32,55	24,82	100,00
may-23	47,24	0,47	33,54	18,75	100,00
jun-23	41,72	0,00	32,26	26,02	100,00
jul-23	49,54	0,55	40,48	9,44	100,00
ago-23	42,37	5,92	40,28	11,43	100,00
sep-23	38,95	0,00	26,54	34,51	100,00
oct-23	38,63	4,44	37,19	19,74	100,00
nov-23	33,79	6,79	41,93	17,49	100,00
dic-23	40,66	4,09	43,09	12,15	100,00
ene-24	36,72	15,45	43,19	4,64	100,00
feb-24	40,41	15,31	41,18	3,10	100,00
mar-24	38,65	0,94	36,04	24,38	100,00



RANGO DE PRECIO

MES	PRIMER QUANTIL	SEGUNDO QUANTIL	TERCER QUANTIL	CUARTO QUANTIL
ene.-08	1,00 - 1,75	1,76 - 2,50	2,51 - 3,25	3,26 - 4,00
feb.-08	1,00 - 1,75	1,76 - 2,50	2,51 - 3,25	3,26 - 4,00
mar.-08	1,00 - 1,75	1,76 - 2,50	2,51 - 3,25	3,26 - 4,00
abr.-08	1,00 - 1,87	1,88 - 2,75	2,76 - 3,63	3,64 - 4,50
may.-08	1,00 - 1,87	1,88 - 2,75	2,76 - 3,62	3,63 - 4,50
jun.-08	1,00 - 1,87	1,88 - 2,75	2,76 - 3,63	3,64 - 4,50
jul.-08	1,00 - 1,87	1,88 - 2,75	2,76 - 3,62	3,63 - 4,50
ago.-08	1,00 - 1,87	1,88 - 2,75	2,76 - 3,62	3,63 - 4,50
sep.-08	1,00 - 1,88	1,89 - 2,75	2,76 - 3,63	3,64 - 4,50
oct.-08	1,00 - 2,05	2,06 - 3,11	3,12 - 4,17	4,18 - 5,20
nov.-08	1,00 - 2,05	2,06 - 3,10	3,11 - 4,15	4,16 - 5,20
dic.-08	1,00 - 2,05	2,06 - 3,10	3,11 - 4,15	4,16 - 5,20
ene.-09	1,00 - 2,05	2,06 - 3,10	3,11 - 4,15	4,16 - 5,20
feb.-09	1,00 - 2,00	2,01 - 3,00	3,01 - 4,00	4,01 - 5,00
mar.-09	1,20 - 2,95	2,96 - 4,70	4,71 - 6,45	6,46 - 8,00
abr.-09	1,20 - 2,90	2,91 - 4,60	4,61 - 6,30	6,31 - 8,00
may.-09	1,20 - 2,90	2,91 - 4,60	4,61 - 6,30	6,31 - 8,00
jun.-09	1,20 - 2,95	2,96 - 4,70	4,71 - 6,45	6,46 - 8,00
jul.-09	1,20 - 2,90	2,91 - 4,60	4,61 - 6,30	6,31 - 8,00
ago.-09	1,20 - 2,90	2,91 - 4,60	4,61 - 6,30	6,31 - 8,00
sep.-09	1,20 - 2,31	2,32 - 3,42	3,43 - 4,53	4,54 - 5,63
oct.-09	1,70 - 2,68	2,69 - 3,66	3,67 - 4,65	4,66 - 5,63
nov.-09	1,70 - 3,53	3,54 - 5,35	5,36 - 7,18	7,19 - 9,00
dic.-09	1,70 - 3,27	3,28 - 4,85	4,86 - 6,43	6,44 - 8,00
ene.-10	1,70 - 3,27	3,28 - 4,85	4,86 - 6,43	6,44 - 8,00
feb.-10	1,70 - 3,27	3,28 - 4,85	4,86 - 6,43	6,44 - 8,00
mar.-10	1,70 - 3,27	3,28 - 4,85	4,86 - 6,43	6,44 - 8,00
abr.-10	1,70 - 3,02	3,03 - 4,35	4,36 - 5,68	5,69 - 7,00
may.-10	1,70 - 3,28	3,29 - 4,85	4,86 - 6,43	6,44 - 8,00
jun.-10	1,60 - 3,07	3,08 - 4,55	4,56 - 6,03	6,04 - 7,50
jul.-10	1,60 - 3,07	3,08 - 4,55	4,56 - 6,03	6,04 - 7,50
ago.-10	1,60 - 3,07	3,08 - 4,55	4,56 - 6,03	6,04 - 7,50
sep.-10	2,40 - 3,80	3,81 - 5,21	5,22 - 6,62	6,63 - 8,03
oct.-10	2,00 - 3,37	3,38 - 4,75	4,76 - 6,13	6,14 - 7,50
nov.-10	2,00 - 3,37	3,38 - 4,75	4,76 - 6,13	6,14 - 7,51
dic.-10	1,70 - 3,15	3,16 - 4,61	4,62 - 6,07	6,08 - 7,50
ene.-11	1,70 - 3,15	3,16 - 4,61	4,62 - 6,07	6,08 - 7,50
feb.-11	2,00 - 3,50	3,51 - 5,01	5,02 - 6,52	6,53 - 8,00
mar.-11	2,00 - 3,50	3,51 - 5,01	5,02 - 6,52	6,53 - 8,00
abr.-11	2,00 - 3,50	3,51 - 5,01	5,02 - 6,52	6,53 - 8,00
may.-11	2,00 - 3,50	3,51 - 5,01	5,02 - 6,52	6,53 - 8,00
jun.-11	2,00 - 3,62	3,63 - 5,25	5,26 - 6,88	6,89 - 8,50
jul.-11	2,00 - 3,63	3,64 - 5,27	5,28 - 6,91	6,92 - 8,55
ago.-11	2,00 - 3,63	3,64 - 5,25	5,26 - 6,88	6,89 - 8,50
sep.-11	2,00 - 3,63	3,64 - 5,26	5,27 - 6,90	6,91 - 8,50
oct.-11	2,00 - 3,69	3,70 - 5,39	5,40 - 7,08	7,09 - 8,75
nov.-11	2,00 - 3,75	3,76 - 5,51	5,52 - 7,27	7,28 - 9,00



RANGO DE PRECIO

MES	PRIMER QUANTIL	SEGUNDO QUANTIL	TERCER QUANTIL	CUARTO QUANTIL
dic.-11	2,00 - 3,75	3,76 - 5,51	5,52 - 7,27	7,28 - 9,00
ene.-12	2,00 - 3,75	3,76 - 5,51	5,52 - 7,27	7,28 - 9,00
feb.-12	2,00 - 3,75	3,76 - 5,51	5,52 - 7,27	7,28 - 9,00
mar.-12	2,00 - 3,88	3,89 - 5,76	5,77 - 7,65	7,66 - 9,50
abr.-12	2,00 - 3,88	3,89 - 5,76	5,77 - 7,65	7,66 - 9,50
may.-12	2,00 - 3,88	3,89 - 5,76	5,77 - 7,65	7,66 - 9,50
jun.-12	2,00 - 3,88	3,89 - 5,76	5,77 - 7,65	7,66 - 9,50
jul.-12	2,00 - 4,00	4,01 - 6,01	6,02 - 8,02	8,03 - 10,00
ago.-12	2,00 - 4,00	4,01 - 6,01	6,02 - 8,02	8,03 - 10,00
sep.-12	2,00 - 4,13	4,14 - 6,26	6,27 - 8,40	8,41 - 10,50
oct.-12	2,00 - 4,25	4,26 - 6,51	6,52 - 8,77	8,78 - 11,00
nov.-12	2,00 - 4,25	4,26 - 6,51	6,52 - 8,77	8,78 - 11,00
dic.-12	2,00 - 4,25	4,26 - 6,51	6,52 - 8,77	8,78 - 11,00
ene.-13	2,00 - 4,25	4,26 - 6,51	6,52 - 8,77	8,78 - 11,00
feb.-13	2,00 - 4,25	4,26 - 6,51	6,52 - 8,77	8,78 - 11,00
mzo.-13	2,00 - 4,25	4,26 - 6,51	6,52 - 8,77	8,78 - 11,00
abr.-13	2,00 - 4,38	4,39 - 6,76	6,77 - 9,15	9,16 - 11,50
may.-13	2,00 - 4,50	4,51 - 7,01	7,02 - 9,52	9,53 - 12,00
jun.-13	2,00 - 4,50	4,51 - 7,01	7,02 - 9,52	9,53 - 12,00
jul.-13	2,00 - 4,50	4,51 - 7,01	7,02 - 9,52	9,53 - 12,00
ago.-13	2,00 - 4,50	4,51 - 7,01	7,02 - 9,52	9,53 - 12,00
sep.-13	2,00 - 4,75	4,76 - 7,51	7,52 - 10,27	10,28 - 13,00
oct.-13	2,00 - 4,75	4,76 - 7,51	7,52 - 10,27	10,28 - 13,00
nov.-13	2,00 - 4,75	4,76 - 7,51	7,52 - 10,27	10,28 - 13,00
dic.-13	2,00 - 5,59	5,60 - 9,19	9,20 - 12,79	12,80 - 16,36
ene.-14	2,00 - 4,75	4,76 - 7,51	7,52 - 10,27	10,28 - 13,00
feb.-14	2,00 - 5,00	5,01 - 8,01	8,02 - 11,02	11,03 - 14,00
mar.-14	2,00 - 5,00	5,01 - 8,01	8,02 - 11,02	11,03 - 14,00
abr.-14	2,00 - 5,63	5,64 - 9,26	9,27 - 12,90	12,91 - 16,50
may.-14	2,00 - 5,75	5,76 - 9,51	9,52 - 13,27	13,28 - 17,00
jun.-14	2,8 - 6,35	6,36 - 9,91	9,92 - 13,47	13,48 - 17,00
jul.-14	2,80 - 6,35	6,36 - 9,91	9,92 - 13,47	13,48 - 17,00
ago.-14	2,80 - 6,85	6,86 - 10,91	10,92 - 14,97	14,98 - 19,00
sep.-14	3,00 - 7,00	7,01 - 11,01	11,02 - 15,02	15,03 - 19,00
oct.-14	3,00 - 7,00	7,01 - 11,01	11,02 - 15,02	15,03 - 19,00
nov.-14	3,00 - 7,00	7,01 - 11,01	11,02 - 15,02	15,03 - 19,00
dic.-14	3,00 - 7,75	7,76 - 12,51	12,52 - 17,27	17,28 - 22,00
ene.-15	3,00 - 7,75	7,76 - 12,51	12,52 - 17,27	17,28 - 22,00
feb.-15	3,00 - 7,75	7,76 - 12,51	12,52 - 17,27	17,28 - 22,00
mar.-15	3,00 - 8,25	8,26 - 13,51	13,52 - 18,77	18,78 - 24,00
abr.-15	3,00 - 8,25	8,26 - 13,51	13,52 - 18,77	18,78 - 24,00
may.-15	3,00 - 8,25	8,26 - 13,51	13,52 - 18,77	18,78 - 24,00
jun.-15	3,00 - 9,13	9,14 - 15,26	15,27 - 21,40	21,41 - 27,50
jul.-15	3,00 - 9,00	9,01 - 15,01	15,02 - 21,02	21,03 - 27,00
ago.-15	3,00 - 9,00	9,01 - 15,01	15,02 - 21,02	21,03 - 27,00
sep.-15	6,04 - 11,78	11,79 - 17,53	17,54 - 23,28	23,29 - 29,00
oct.-15	3,04 - 9,50	9,51 - 16,01	16,02 - 22,58	22,53 - 29,00



RANGO DE PRECIO

MES	PRIMER QUANTIL	SEGUNDO QUANTIL	TERCER QUANTIL	CUARTO QUANTIL
nov.-15	3,00 - 9,50	9,51 - 16,01	16,02 - 22,58	22,53 - 29,00
dic.-15	3,00 - 9,50	9,51 - 16,01	16,02 - 22,58	22,53 - 29,00
ene.-16	7,09 - 12,57	12,58 - 18,06	18,07 - 23,54	23,55 - 29,00
feb.-16	7,07 - 13,30	13,31 - 19,55	19,56 - 25,79	25,76 - 32,00
mar.-16	3,00 - 10,25	10,26 - 17,51	17,52 - 24,77	24,78 - 32,00
abr.-16	7,00 - 13,25	13,26 - 19,51	19,52 - 25,77	25,78 - 32,00
may.-16	10,20 - 20,15	20,16 - 30,11	30,12 - 40,07	40,08 - 50,00
jun.-16	10,20 - 19,65	19,66 - 29,11	29,12 - 38,57	38,58 - 48,00
jul.-16	10,20 - 19,65	19,66 - 29,11	29,12 - 38,57	38,58 - 48,00
ago.-16	13,19 - 22,39	22,40 - 31,61	31,62 - 40,82	40,83 - 50,00
sep.-16	13,19 - 22,39	22,40 - 31,61	31,62 - 40,82	40,83 - 50,00
oct.-16	13,19 - 22,39	22,40 - 31,61	31,62 - 40,82	40,83 - 50,00
nov.-16	15,50 - 24,63	24,64 - 33,76	33,77 - 42,90	42,91 - 52,00
dic.-16	15,50 - 24,63	24,64 - 33,76	33,77 - 42,90	42,91 - 52,00
ene.-17	15,50 - 24,63	24,64 - 33,76	33,77 - 42,90	42,91 - 52,00
feb.-17	15,50 - 25,38	25,39 - 35,26	35,27 - 45,15	45,16 - 55,00
mar.-17	15,50 - 25,38	25,39 - 35,26	35,27 - 45,15	45,16 - 55,00
abr.-17	16,40 - 26,55	26,56 - 36,71	36,72 - 46,87	46,88 - 57,00
may.-17	16,50 - 26,63	26,64 - 36,76	36,77 - 46,90	46,91 - 57,00
jun.-17	16,50 - 26,63	26,64 - 36,76	36,77 - 46,90	46,91 - 57,00
jul.-17	16,50 - 27,13	27,14 - 37,76	37,77 - 48,40	48,41 - 59,00
ago.-17	16,50 - 27,13	27,14 - 37,76	37,77 - 48,40	48,41 - 59,00
sep.-17	16,50 - 27,13	27,14 - 37,76	37,77 - 48,40	48,41 - 59,00
oct.-17	16,50 - 27,63	27,64 - 38,76	37,77 - 49,90	49,91 - 61,00
nov.-17	16,50 - 27,63	27,64 - 38,76	37,77 - 49,90	49,91 - 61,00
dic.-17	16,50 - 27,63	27,64 - 38,76	37,77 - 49,90	49,91 - 61,00
ene.-18	12,00 - 25,00	25,01 - 38,01	38,02 - 51,02	51,03 - 64,00
feb.-18	16,50 - 28,38	28,39 - 40,26	40,27 - 52,15	52,16 - 64,00
mar.-18	19,00 - 30,25	30,26 - 41,51	41,52 - 52,77	52,78 - 64,00
abr.-18	12,00 - 25,50	25,51 - 39,01	39,02 - 52,52	52,53 - 66,00
may.-18	19,00 - 30,75	30,76 - 42,51	45,52 - 54,27	54,28 - 66,00
jun.-18	12,00 - 25,50	25,51 - 39,01	39,02 - 52,52	52,53 - 66,00
jul.-18	19,00 - 31,75	31,76 - 44,51	44,52 - 57,27	57,28 - 70,00
ago.-18	19,50 - 32,13	31,14 - 44,76	44,77 - 57,40	57,41 - 70,00
sep.-18	19,50 - 33,13	33,14 - 46,76	46,77 - 60,40	60,41 - 74,00
oct.-18	21,50 - 34,63	34,64 - 47,76	47,77 - 60,90	60,91 - 74,00
nov.-18	20,00 - 35,00	35,01 - 50,01	50,02 - 65,02	65,03 - 80,00
dic.-18	21,50 - 36,13	36,14 - 50,76	50,77 - 65,40	65,41 - 80,00
ene.-19	20,00 - 37,00	37,01 - 54,01	54,02 - 71,02	71,03 - 88,00
feb.-19	24,90 - 40,68	40,69 - 56,46	56,47 - 72,25	72,26 - 88,00
mar.-19	24,90 - 42,18	42,19 - 59,46	59,47 - 76,75	76,76 - 94,00
abr.-19	26,50 - 43,38	43,39 - 60,26	60,27 - 77,15	77,16 - 94,00
may.-19	28,20 - 46,65	46,66 - 65,11	65,12 - 83,57	83,58 - 102,00
jun.-19	29,00 - 46,75	46,76 - 64,51	64,52 - 82,27	82,28 - 100,00
jul.-19	28,00 - 46,50	46,51 - 65,01	65,02 - 83,52	83,53 - 102,00
ago.-19	29,00 - 49,25	49,26 - 69,51	69,52 - 89,77	89,78 - 110,00
sep.-19	29,00 - 51,75	51,76 - 74,51	74,52 - 97,27	97,28 - 120,00



RANGO DE PRECIO

MES	PRIMER QUANTIL	SEGUNDO QUANTIL	TERCER QUANTIL	CUARTO QUANTIL
oct-19	37,00 - 60,25	60,26 - 83,51	83,52 - 106,77	106,78 - 130,00
nov-19	30,00 - 58,75	58,76 - 87,51	87,52 - 116,27	116,28 - 145,00
dic-19	30,00 - 58,75	58,76 - 87,51	87,52 - 116,27	116,28 - 145,00
ene-20	30,00 - 60,75	60,76 - 91,51	91,52 - 122,27	122,28 - 153,00
feb-20	30,00 - 60,75	60,76 - 91,51	91,52 - 122,27	122,28 - 153,00
mar-20	30,00 - 63,25	63,26 - 96,51	96,52 - 129,77	129,78 - 163,00
abr-20	29,40 - 62,80	62,81 - 96,21	96,22 - 129,62	129,63 - 163,00
may-20	29,40 - 62,80	62,81 - 96,21	96,22 - 129,62	129,63 - 163,00
jun-20	29,40 - 65,30	65,31 - 101,21	101,22 - 137,12	137,13 - 173,00
jul-20	37,50 - 71,38	71,39 - 105,26	105,27 - 139,15	139,16 - 173,00
ago-20	37,50 - 71,38	71,39 - 105,26	105,27 - 139,15	139,16 - 173,00
sep-20	37,50 - 74,63	74,64 - 111,76	111,77 - 148,90	148,91 - 186,00
oct-20	37,50 - 74,63	74,64 - 111,76	111,77 - 148,90	148,91 - 186,00
nov-20	39,40 - 79,55	79,56 - 119,71	119,72 - 159,87	159,88 - 200,00
dic-20	39,40 - 79,55	79,56 - 119,71	119,72 - 159,87	159,88 - 200,00
ene-21	39,40 - 84,05	84,06 - 128,71	128,72 - 173,37	173,38 - 218,00
feb-21	39,40 - 88,30	88,31 - 137,21	137,22 - 186,12	186,13 - 235,00
mar-21	39,40 - 88,30	88,31 - 137,21	137,22 - 186,12	186,13 - 235,00
abr-21	39,40 - 88,30	88,31 - 137,21	137,22 - 186,12	186,13 - 235,00
may-21	43,75 - 91,56	91,57 - 139,39	139,40 - 187,21	187,22 - 235,00
jun-21	43,75 - 96,56	96,57 - 149,39	149,40 - 202,21	202,22 - 255,00
jul-21	43,75 - 96,56	96,57 - 149,39	149,40 - 202,21	202,22 - 255,00
ago-21	43,75 - 96,56	96,57 - 149,39	149,40 - 202,21	202,22 - 255,00
sep-21	43,75 - 101,56	101,57 - 159,39	159,40 - 217,21	217,22 - 275,00
oct-21	45,00 - 102,50	102,51 - 160,01	160,02 - 217,52	217,53 - 275,00
nov-21	38,00 - 97,25	97,26 - 156,51	156,52 - 215,77	215,78 - 275,00
dic-21	36,00 - 99,50	99,51 - 163,01	163,02 - 226,52	226,53 - 290,00
ene-22	38,00 - 101,00	101,01 - 164,01	164,02 - 227,02	227,03 - 290,00
feb-22	38,00 - 106,00	106,01 - 174,01	174,02 - 242,02	242,03 - 310,00
mar-22	38,00 - 106,00	106,01 - 174,01	174,02 - 242,02	242,03 - 310,00
abr-22	30,00 - 100,00	100,01 - 170,01	170,02 - 240,02	240,03 - 310,00
may-22	38,00 - 116,00	116,01 - 194,01	194,02 - 272,02	272,03 - 350,00
jun-22	38,00 - 116,00	116,01 - 194,01	194,02 - 272,02	272,03 - 350,00
jul-22	43,50 - 132,63	132,64 - 221,76	221,77 - 310,90	310,91 - 400,00
ago-22	43,50 - 132,63	132,64 - 221,76	221,77 - 310,90	310,91 - 400,00
sep-22	45,50 - 146,38	146,39 - 249,26	249,27 - 352,15	352,16 - 455,00
oct-22	43,50 - 146,38	146,39 - 249,26	249,27 - 352,15	352,16 - 455,00
nov-22	43,50 - 165,13	165,13 - 286,76	286,77 - 408,40	408,41 - 530,00
dic-22	46,00 - 174,50	174,51 - 303,01	303,02 - 431,52	431,53 - 560,00
ene-23	46,00 - 194,50	194,51 - 343,01	343,02 - 491,52	491,53 - 640,00
feb-23	49,50 - 209,62	209,63 - 369,76	369,77 - 529,90	529,91 - 690,00
mar-23	48,85 - 216,64	216,65 - 384,44	384,45 - 552,23	552,24 - 720,00
abr-23	49,50 - 217,13	217,14 - 384,76	384,77 - 552,40	552,41 - 720,00
may-23	51,95 - 243,96	243,97 - 435,99	436,00 - 628,01	628,02 - 820,00
jun-23	51,95 - 243,96	243,97 - 435,99	436,00 - 628,01	628,02 - 820,00
jul-23	52,15 - 274,11	274,12 - 496,09	496,10 - 718,06	718,07 - 940,00
ago-23	52,15 - 294,11	294,12 - 536,09	536,10 - 778,06	778,07 - 1020,00



RANGO DE PRECIO

MES	PRIMER QUARTIL	SEGUNDO QUARTIL	TERCER QUARTIL	CUARTO QUARTIL
sep-23	52,15 - 294,11	294,12 - 536,09	536,10 - 778,06	778,07 - 1020,00
oct-23	52,15 - 336,61	336,62 - 621,09	621,10 - 905,56	905,57 - 1190,00
nov-23	52,15 - 369,11	369,12 - 686,09	686,10 - 1003,06	1003,07 - 1320,00
dic-23	52,15 - 452,75	452,76 - 853,36	853,37 - 1253,97	1253,98 - 1654,55
ene-24	120,00 - 626,36	626,37 - 1132,74	1132,75 - 1639,11	1639,12 - 2145,45
feb-24	120,00 - 757,50	757,51 - 1395,01	1395,02 - 2032,52	2032,53 - 2670,00
mar-24	147,10 - 777,83	777,84 - 1408,56	1408,57 - 2039,30	2039,31 - 2670,00



PAQUETES DE CIGARRILLOS VENDIDOS SEGUN RANGO DE PRECIOS

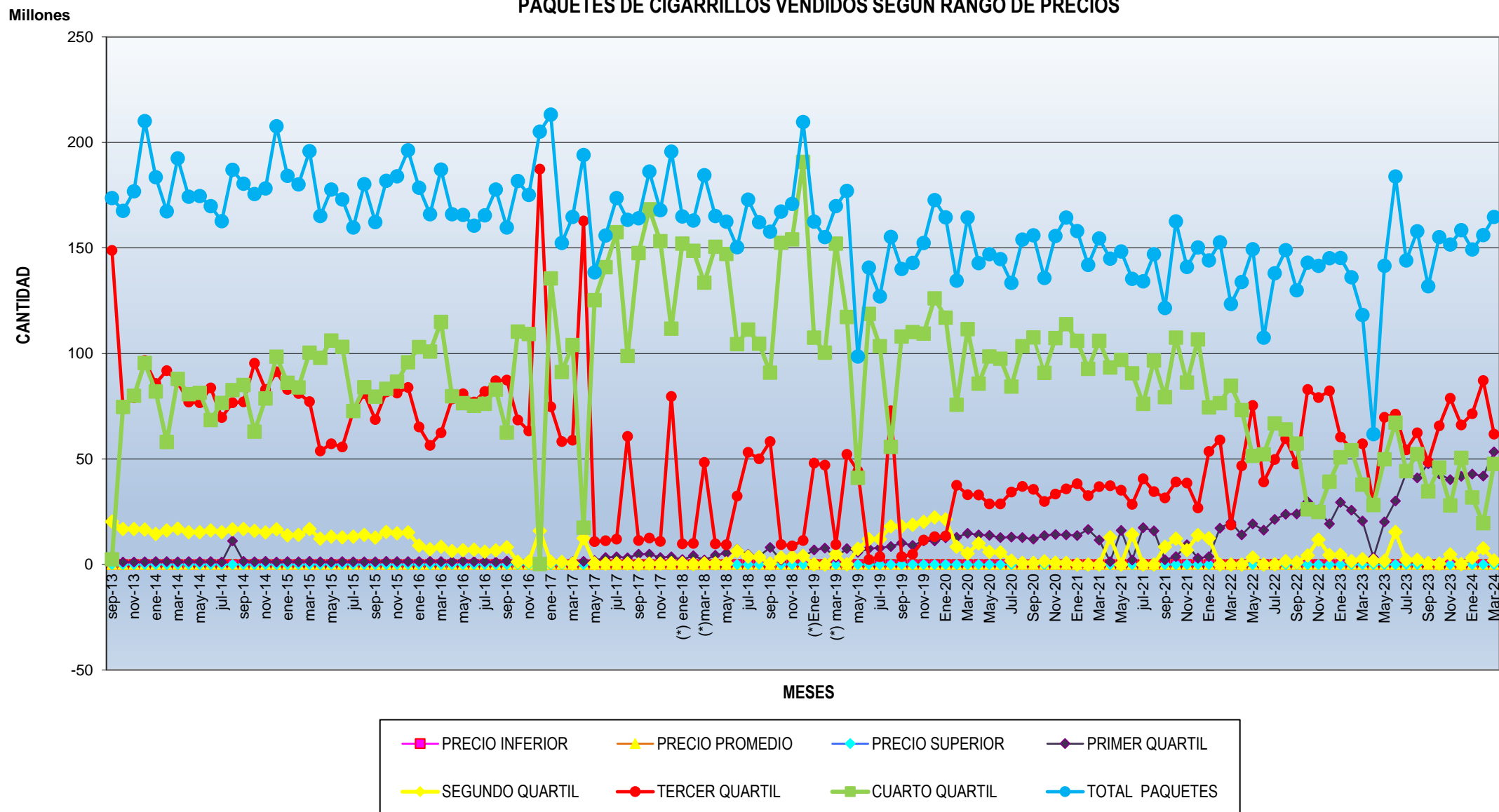



EVOLUCION PORCENTUAL DE LAS VENTAS DE CIGARRILLOS SEGÚN PRECIO

